

union entre los dos modulos  
elastica (goma de neopreno  
o similar

4.825

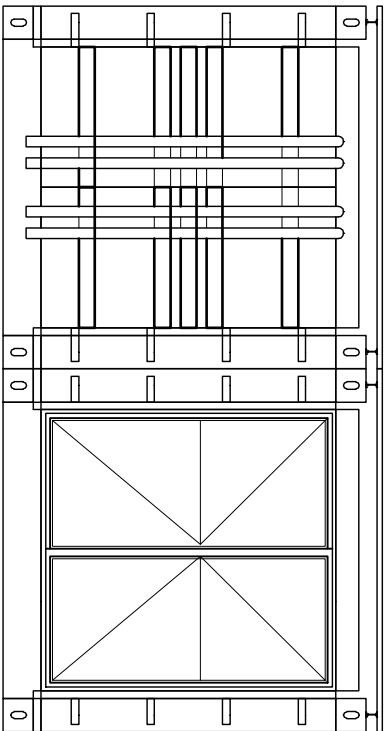

VISTA FRONTAL DE DOS MODULOS

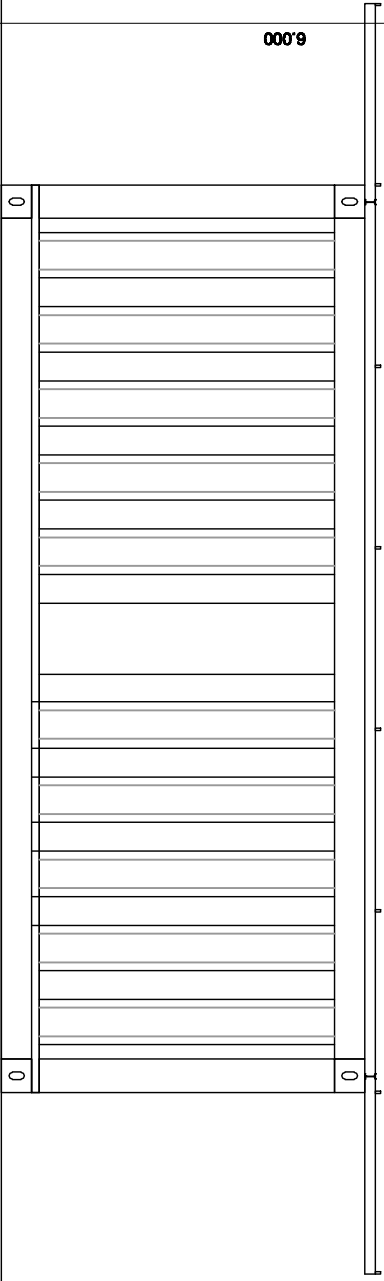

VISTA LATERAL 1 MODULO

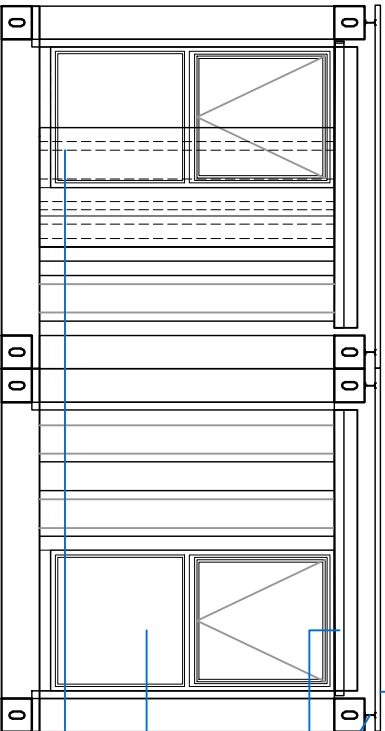

VISTA POSTERIOR 2 MODULOS

tubular de acero 15x35MM

tubular de acero 80x40 o perfil I 80 soldado a  
tacos estructurales del modulo

riel para postigon de chapa de acero 11mm modulo

abertura en aluminio anodizado (vidrio 8MM  
proyectante ( ver opcion en pvc oscilobatiente  
vidrio termopanel)

postigon de chapa de modulo corredizo

PROPUESTA DE AULA PREFABRICADA  
ESCALA 1:50 28 DE NOVIEMBRE DE 2007